

Método para sumar y restar fracciones con distinto denominador

Para sumar o restar fracciones con distinto denominador, se sustituyen por otras equivalentes que tengan el mismo denominador.

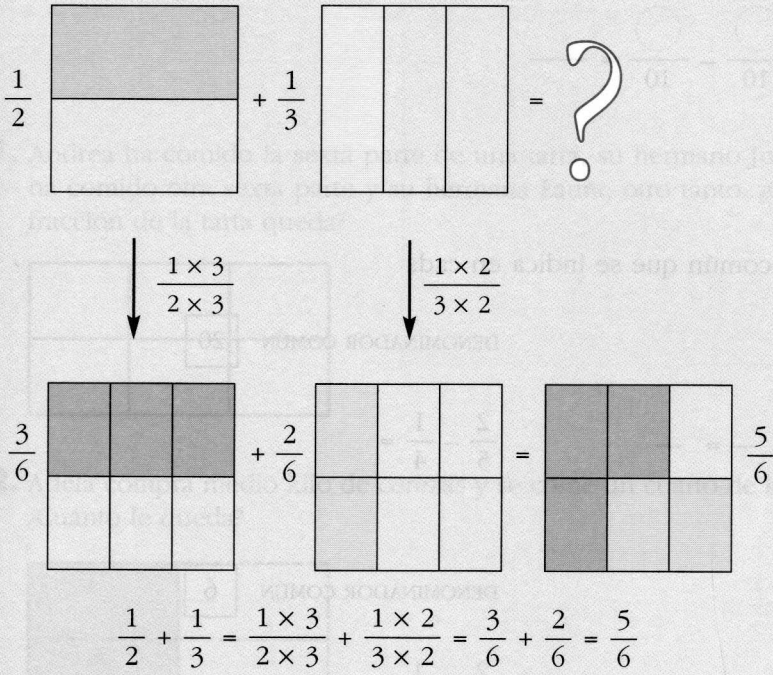

6. Resta $\frac{1}{2} - \frac{1}{5}$. Para poder hacerlo, sustitúyelas por otras equivalentes con denominador 10.

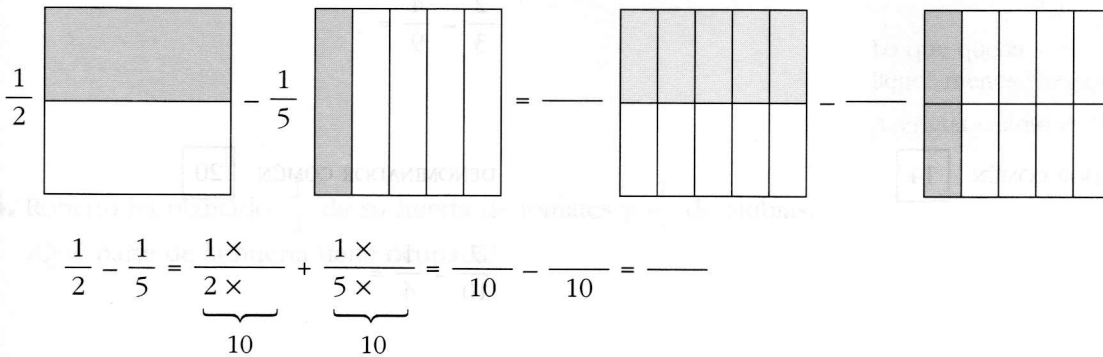

7. Suma $\frac{1}{4} + \frac{1}{3}$. Para poder hacerlo, sustitúyelas por otras equivalentes con denominador 12.

$$\frac{1}{4} + \frac{1}{3} = \frac{1 \times 3}{4 \times 3} + \frac{1 \times 4}{3 \times 4} = \frac{3}{12} + \frac{4}{12} = \frac{7}{12}$$